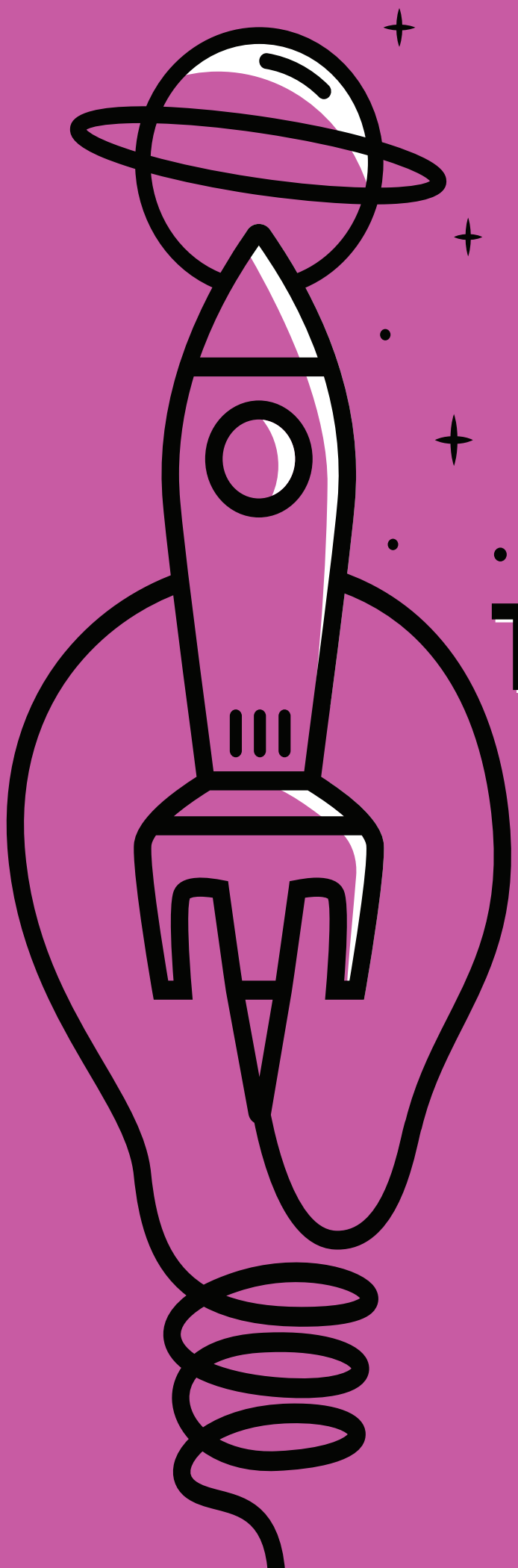

dinngo lab

CURSO ONLINE DE INTRODUCCIÓN AL DESIGN THINKING

«La pieza clave para profesionales»

Curso Certificado por

dinngo

Design Thinking *en Español*

INTRODUCCIÓN AL **DESIGN THINKING**

Curso Certificado por

dinngo

Design Thinking *en Español*

PRIMERA PLATAFORMA sobre este método, ORIENTADA A PROMOVER LA INNOVACIÓN en la comunidad hispanohablante.

Proyecto que **ha superado las**

315.000 páginas vistas al mes en 2021

DESDE MÁS DE 130 PAÍSES

dinngo lab

INTRODUCCIÓN AL **DESIGN THINKING**

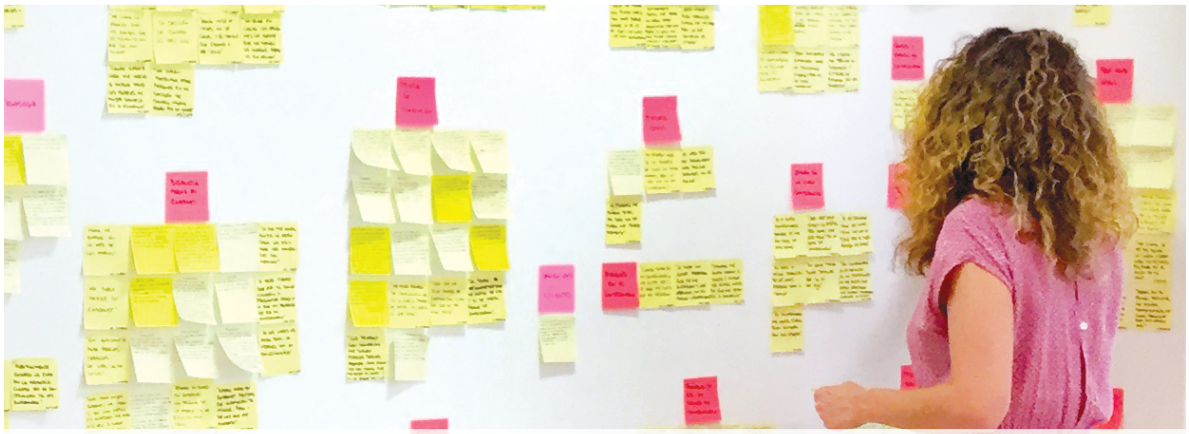

Dinngo trabajando en un proyecto de consultoría para Lexus Sevilla.

Por qué Certificarse

3 Razones

La innovación se ha convertido en una pieza fundamental para profesionales, empresas y organizaciones tanto para el desarrollo de productos o servicios como para la gestión de proyectos y personas.

Las nuevas realidades requieren nuevos métodos que aporten soluciones nuevas en cualquier contexto, que aumenten **la eficacia y la satisfacción** de los implicados.

El Design Thinking está centrado en el usuario y orientado a la acción, cuyo auge y popularidad están relacionados con su capacidad para generar en muy poco tiempo soluciones innovadoras.

3 Pilares

Multidisciplinar

Para obtener una información completa y cualitativa, el proyecto requiere convocar **a distintos perfiles** y especialidades.

Interactivo

Más allá de estar dividido en fases, el método permite volver atrás en cualquier momento y a cualquiera de ellas para **ajustar y/o redefinir** lo que sea necesario.

Centrado en las personas

Resulta clave entender, empatizar con las necesidades reales del cliente/usuario y de su realidad, para desarrollar nuevas solucio- nes u oportunidades.

Curso bonificable por FUNDAE para equipos de empresas en España

Escríbenos a hola@dinngo.es para más información

dinngo lab

Equipo de Dinngo trabajando en selección de técnicas para un proyecto.

Beneficios e Impacto

¿Qué vas a aprender?

1

Profundizar

en la metodología del Design Thinking, entendiendo sus características diferenciales.

2

Describir

qué es el Design Thinking: sus características diferenciales, su proceso y las herramientas fundamentales.

3

Utilizar

de modo efectivo las herramientas y los métodos fundamentales del Design Thinking en proyectos reales.

4

Guiar

las herramientas aprendidas, para conseguir soluciones innovadoras.

5

Articular

varias maneras de introducir el Design Thinking en el día a día, a nivel personal, profesional e independientemente del ámbito particular.

6

Incorporar

una metodología innovadora en tiempos de transformación digital de alta competetividad, que permite ampliar las respuestas y generar valor a diversas demandas de clientes internos y externos.

INTRODUCCIÓN AL **DESIGN THINKING**

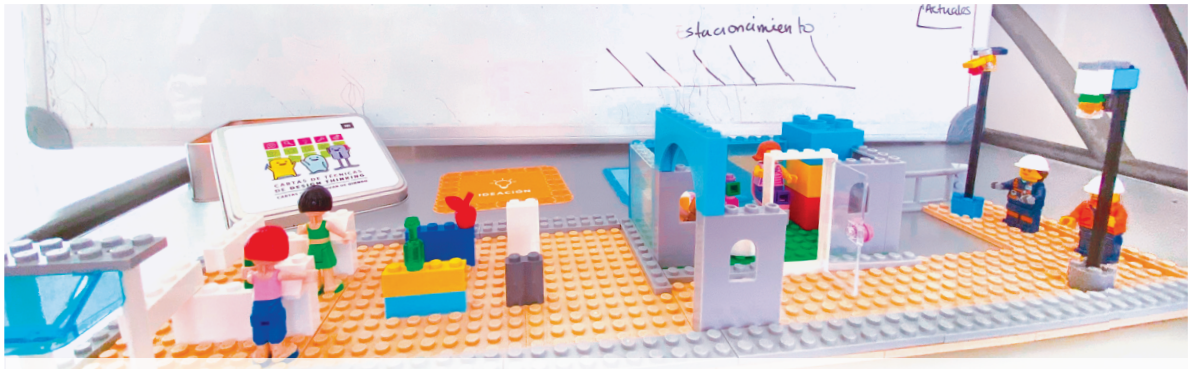

Práctica de Prototipo en bruto realizada por una alumna de la 6ª edición del Curso Online de Introducción al Design Thinking.

Contenidos y Estructura

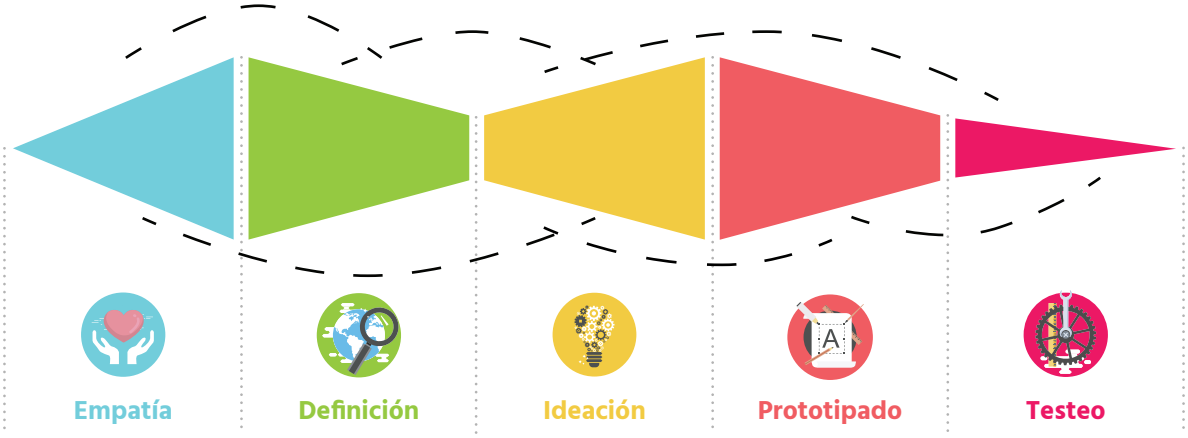

INTRODUCCIÓN AL DESIGN THINKING — Módulo 1

- ¿Qué es el Design Thinking?
- ¿Por qué necesitamos Design Thinking?
- ¿Cómo es el proceso?
- Caso de éxito
- Definición de Reto

FASE DE EMPATÍA — Módulo 2

- **Objetivos de la Fase de Empatía.**
- Mapa mental.
- Guion de entrevistas cualitativas.
- Desarrollo de entrevistas cualitativas.

FASE DE DEFINICIÓN — Módulo 3

- **Objetivos de la Fase de Definición**
- Análisis de la entrevista.
- Validación de la información.
- ¿Cómo podríamos...?

FASE DE IDEACIÓN — Módulo 4

- **Objetivos de la Fase de Ideación.**
- Brainstorming.
- Selección de ideas mediante Matriz 2x2.

FASE DE PROTOTIPADO — Módulo 5

- **Objetivos de la Fase de Prototipado.**
- Dibujo en grupo.
- Prototipo en bruto.

FASE DE TESTEO — Módulo 6

- **Objetivos de la Fase de Testeo.**
- Interacción constructiva.
- Evolución del prototipo.

dinngo lab

INTRODUCCIÓN AL **DESIGN THINKING**

Dinngo trabajando en un proyecto de consultoría para Comunitaria.

Aspectos Importantes

Curso Online de Introducción al Design Thinking

Recursos

MATERIAL DE LECTURA.

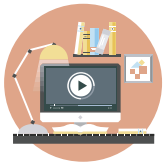

VIDEOS EXPLICATIVOS.

ACTIVIDADES PRÁCTICAS.

PLANTILLAS DE TRABAJO.

TUTOR EXPERTO PARA RESOLUCIÓN DE DUDAS.

Tiempo de desarrollo

El curso tiene una duración total de **40 horas**. Debido a la participación activa del tutor, debemos limitar el tiempo de desarrollo del mismo. Para ofreceros la posibilidad de realizarlo con calma, según vuestras propias circunstancias, lo mantendremos abierto drante 5 meses. "Con base en nuestra **experiencia pedagógica, es más que suficiente** para la realización del curso de forma holgada y exitosa.

Evaluación

Aprenderemos mediante un equilibrio entre el contenido teórico y práctico, a lo largo del desarrollo de un proyecto práctico basado en un reto común. **La evaluación será continua. Para obtener el certificado del curso**, acreditado por Design Thinking en Español, los alumnos deben superar todos los módulos.

El Design Thinking es un método de trabajo colaborativo. Para obtener una experiencia más enriquecedora os aconsejamos trabajar en equipo. Recomendamos realizar las actividades en grupos de 2 a 4 personas. No obstante, los alumnos que lo deseen podrán realizar las tareas individualmente.

Tras el curso, habrás aprendido a

Design Thinking es un método de trabajo cola- borativo. Para obtener una experiencia más enri- quecedora.

Design Thinking es un método de trabajo cola- borativo. Para obtener una experiencia más enri- quecedora.

Design Thinking es un método de trabajo cola- borativo. Para obtener una experiencia más enri- quecedora.

Design Thinking es un método de trabajo cola- borativo. Para obtener una experiencia más enri- quecedora.

dinngo lab

Dinngo trabajando en una sesión de definición.

Equipo Docente

Rocío García Ramos
Profesora Experta

Arquitecta y Máster en Diseño de Producto.

CEO y Directora de Innovación de la consultora en innovación Dinngo, con experiencia en el desarrollo de proyectos tanto en España como en Latinoamérica, para empresas como AXA, Lidl o Lexus, entre otras.

Fundadora de Design Thinking en Español.

Elegida como Talento Emergente por el periódico El País y seleccionada por Intel como uno de los 20 jóvenes **innnovadores más influyentes a nivel mundial.**

Premiada dentro del mundo del diseño y la innovación por entidades como Autodesk, Intel, James Dyson Fundation o la NASA Singularity University.

Galardonada con el premio "Talentia Juventud" por su aportación al tejido empresarial de Andalucía. Segunda región española con mayor extensión territorial.

Patricia Rivera Galán
Tutora Pedagoga

Licenciada en Pedagogía y Máster en E-learning.

Extensa carrera profesional diseñando experiencias formativas.

Más de cinco años de experiencia tutorizando y dinamizando cursos online de diversas áreas, relacionados con **formación certificada de alto nivel.**

Parte del equipo de la Consultoría en Diseño e Innovación Dinngo.

Project Manager de la plataforma Design Thinking en Español y Responsable de Dinngo lab.

Dinngo trabajando en un proyecto con la empresa Comunitaria.

Valoraciones

¿Qué opinan nuestro alumnado?

"El Design Thinking realmente ayuda a enfocar las ideas acercándote al cliente. Los programas y sus contenidos son muy claros, razonados, prácticos y factibles para implementar en situaciones reales, independientemente de la formación profesional previa".

Mónica Cásarez Salgado

"Los cursos han constituido una gran oportunidad para adentrarme en este fascinante mundo de la innovación y cambio. Tienen una metodología interactiva, dinámica, práctica a base de proyectos reales, con un equipo docente de alto nivel académico".

Fabián Ramos Valdez

Sobre **Dinngo Lab**

Dinngo Lab es una plataforma de formación online en la que damos acceso al conocimiento sobre métodos de innovación. Tras una larga experiencia desarrollando proyectos de consultoría y capacitando a equipos de grandes empresas, abrimos nuestros servicios a todas las personas que quieran aprender métodos de innovación.

*«**Gracias a nuestros cursos podrás fortalecer tu perfil profesional**, adquiriendo habilidades para generar soluciones innovadoras que aporten valor real a los **usuarios finales. Todo ello mediante el pensamiento creativo y analítico**, de forma práctica y siempre acompañados de un equipo docente que se encargará de que tengas una gran experiencia formativa.»*

INTRODUCCIÓN AL **DESIGN THINKING**

El curso explicado en menos de 3 minutos

https://dinngolab.es/curso-design-thinking

dinngo lab

dinngo lab

CURSO ONLINE

DE INTRODUCCIÓN AL

DESIGN THINKING

«La pieza clave para profesionales»

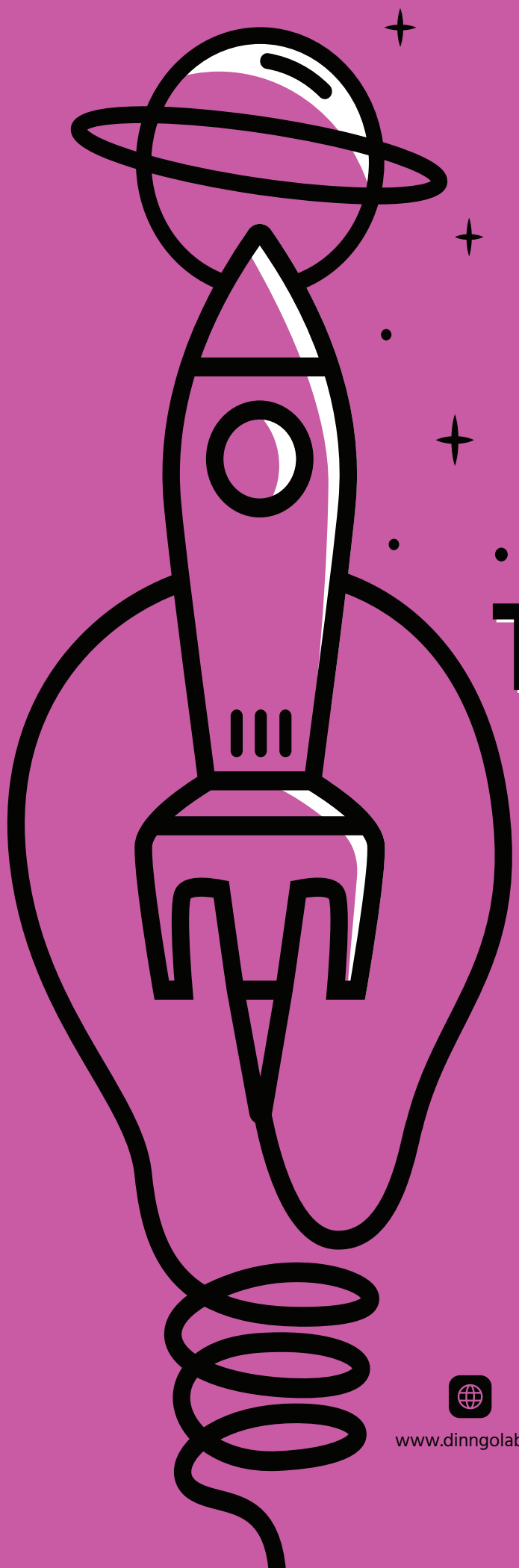

Curso Certificado por

dinngo

Design Thinking *en Español*

www.dinngolab.es hola@dinngo.es @dinngo.es @_dinngo_ @_dinngo_